



會員統計

系統可以為會員資料庫作統計並以圖表顯示。

選擇會員資料	<input checked="" type="checkbox"/> 列	性別	▼	/
	<input checked="" type="checkbox"/> 欄	年齡組別	▼	
圖表類型	<input checked="" type="radio"/> 直條圖	<input type="radio"/> 橫條圖	圖表類型可選擇直條圖、橫條圖或圖形圖。	
數列資料自	<input checked="" type="radio"/> 列	<input type="radio"/> 欄		



確定



重設

只需選擇會員資料及圖表類型，然後按確定，會員統計立即完成。

按<另存為>，然後輸入統計名稱更可儲存統計作使用。

已儲存會員統計

統計名稱	統計條件	製作人	功能
性別/年齡組別	列：性別 / 欄：年齡組別 圖表類型：橫條圖 數列資料自：欄	2014年5月29日 下午 04:00 Ivy Yu (beauty)	選擇 編輯 刪除
年齡組別/性別	列：性別 / 欄：年齡組別 圖表類型：直條圖 數列資料自：列		

已儲存的統計可以根據權限讓其他用戶查看。

直條圖

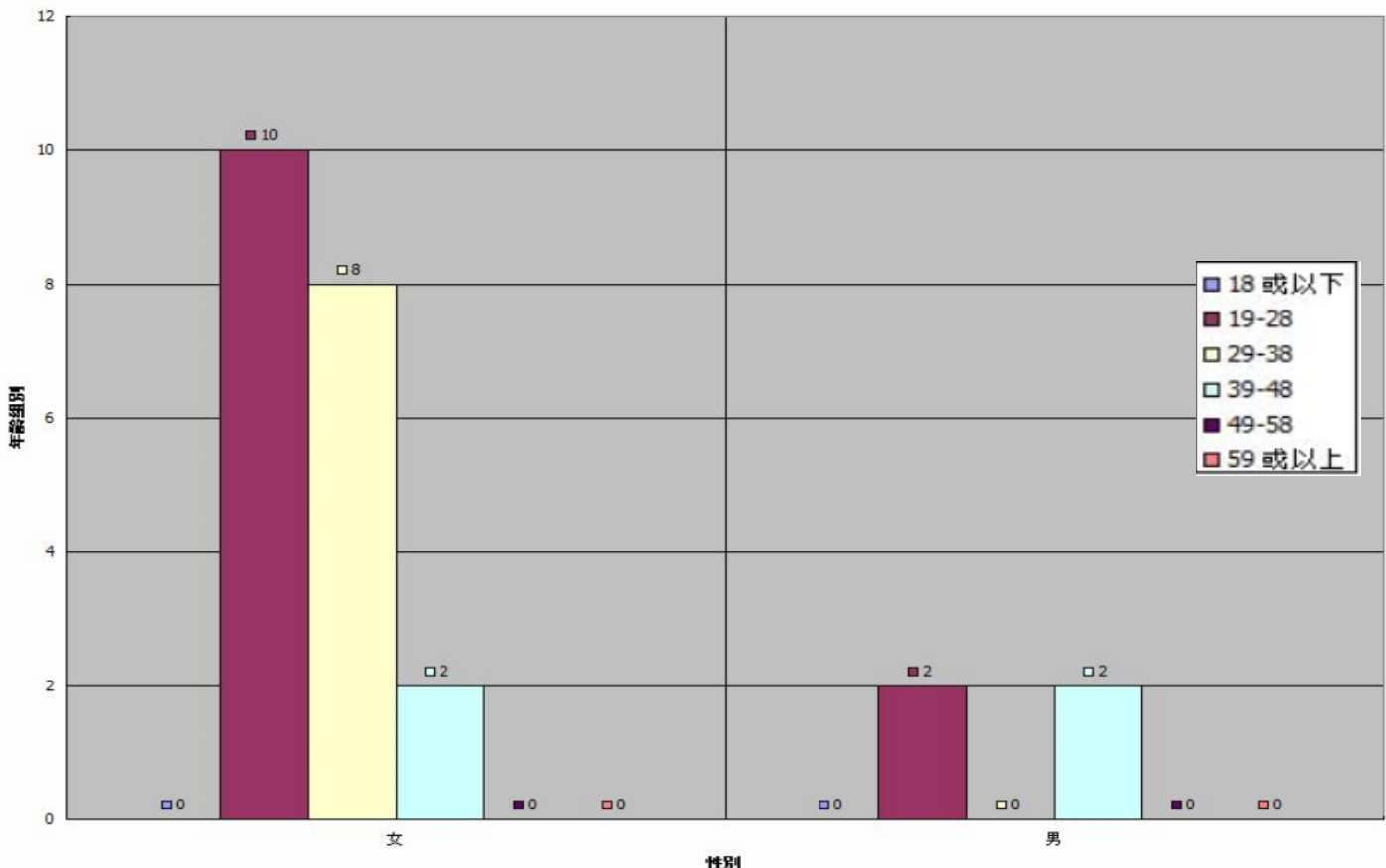

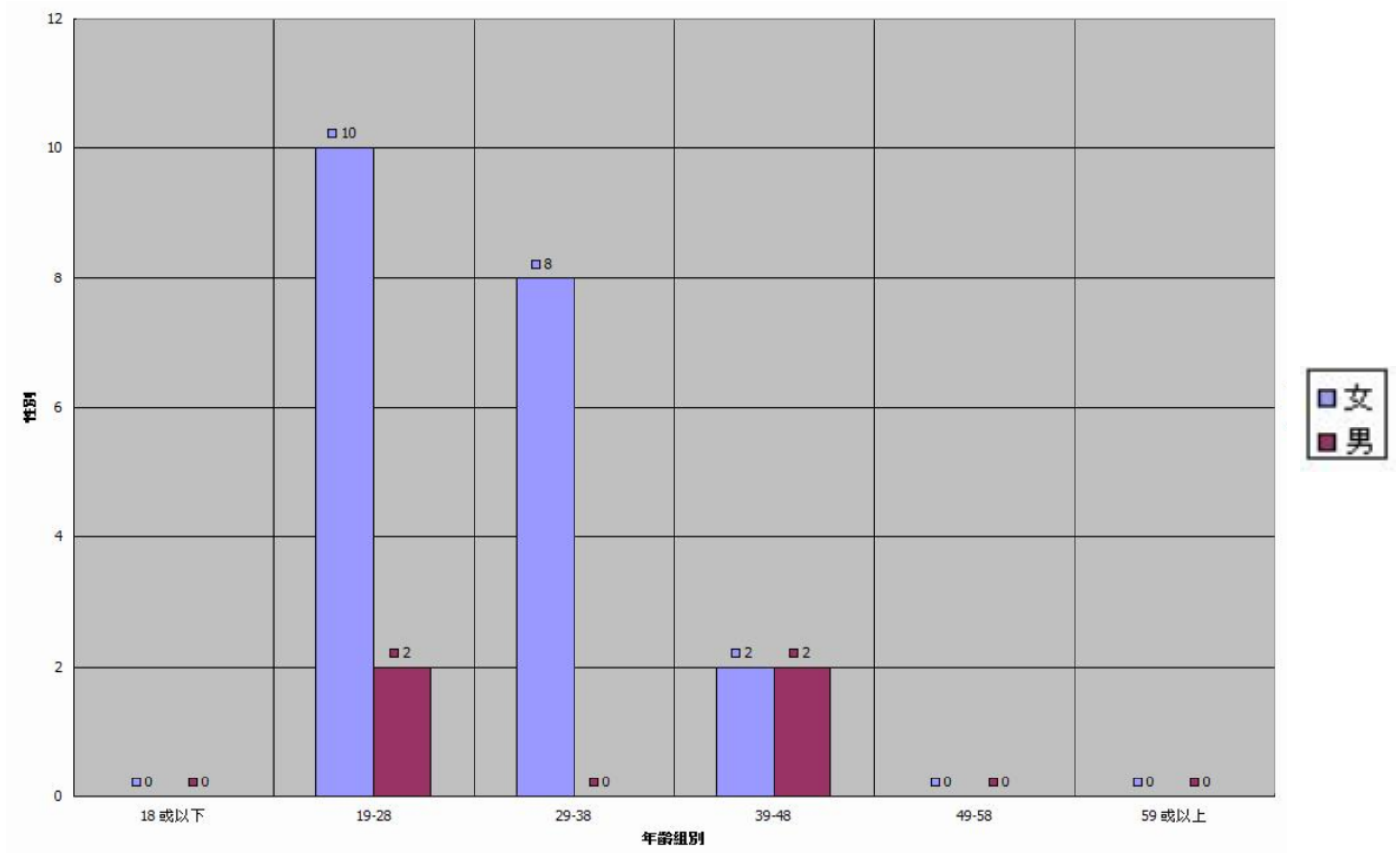

橫條圖

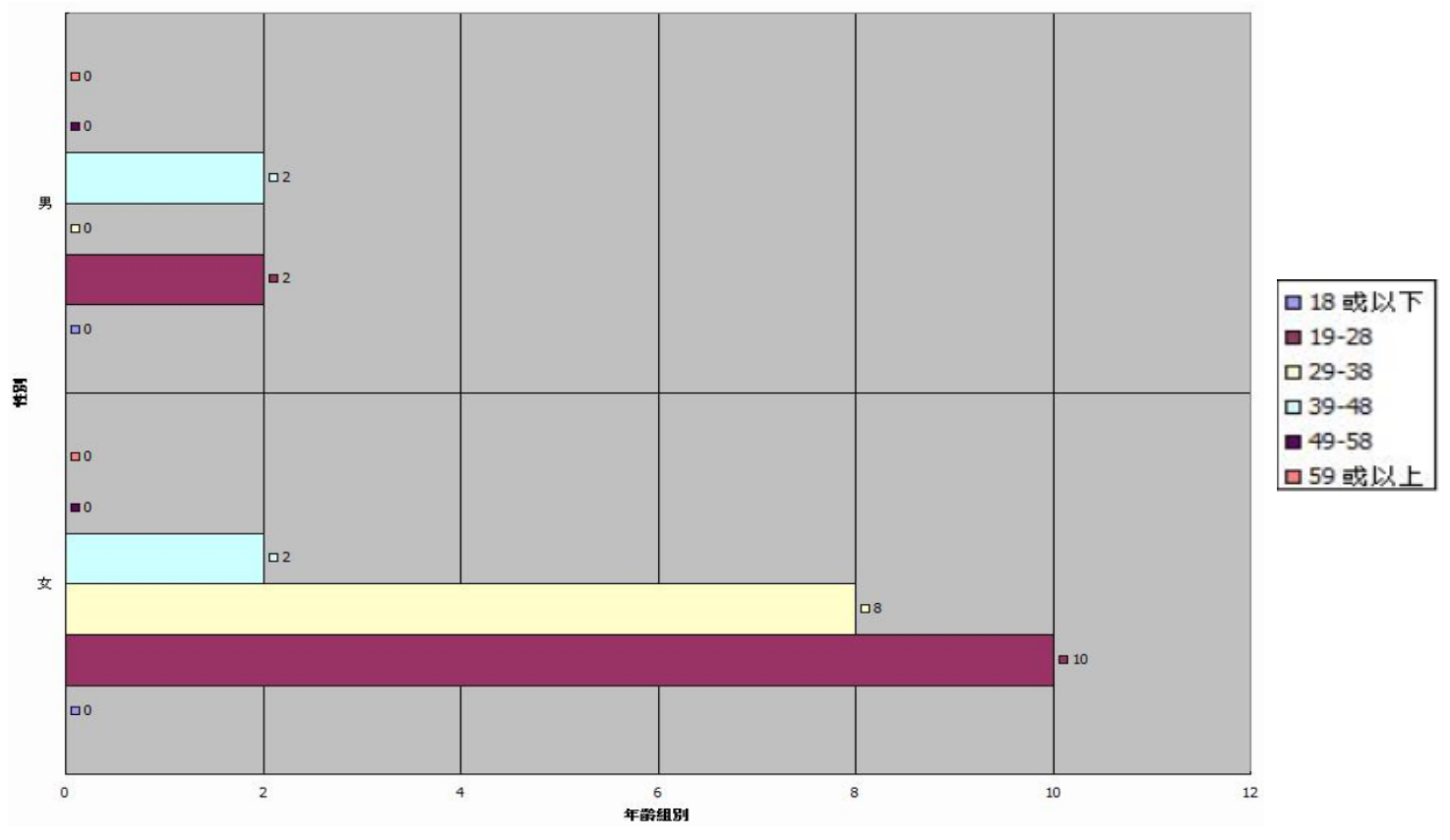

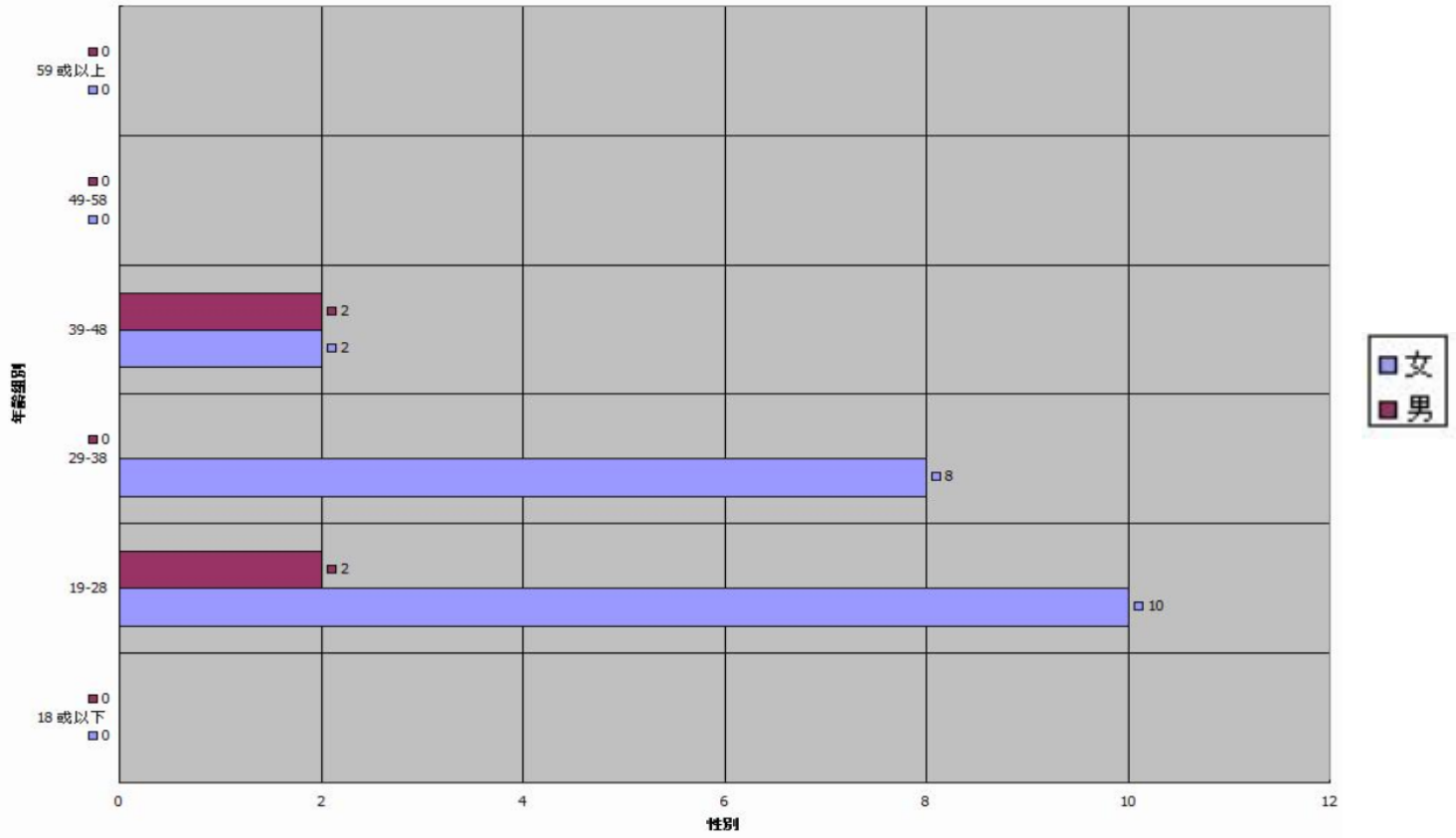

圖形圖

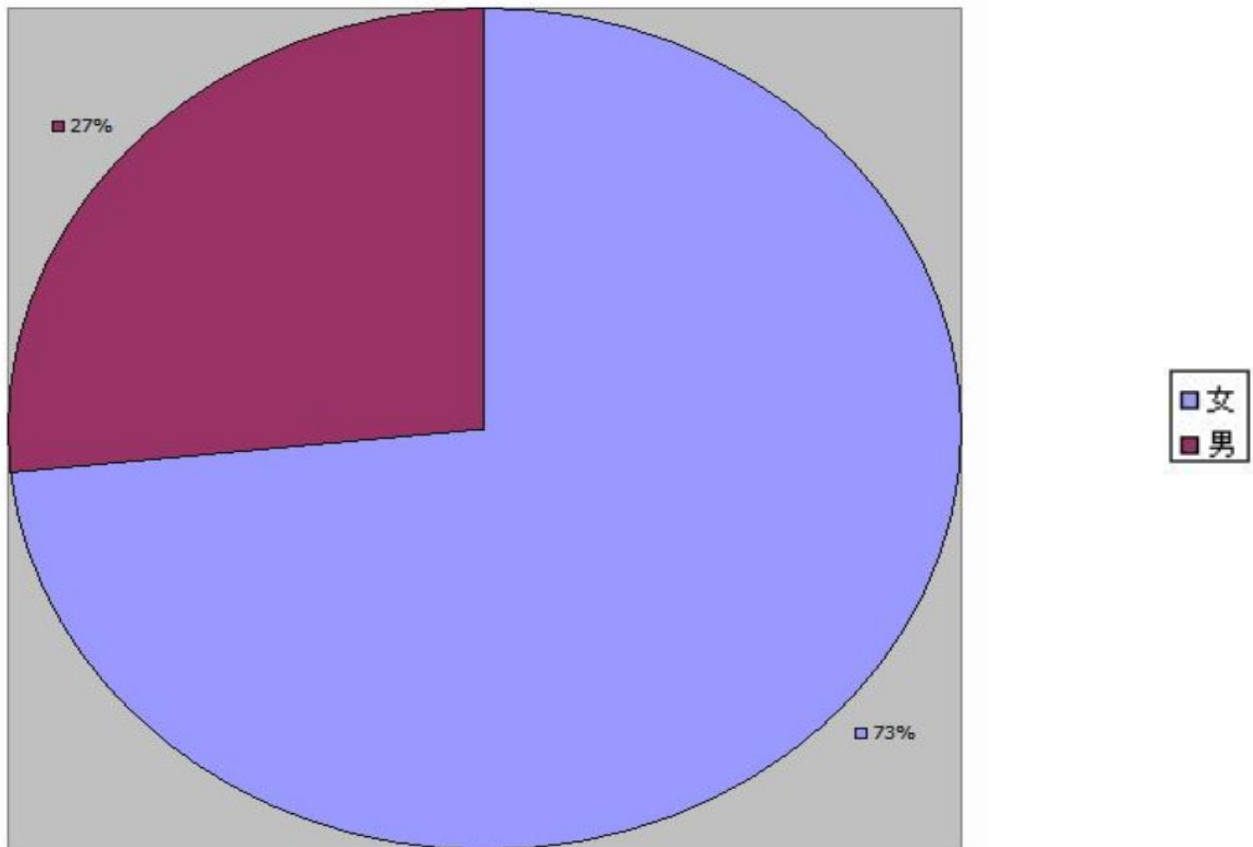

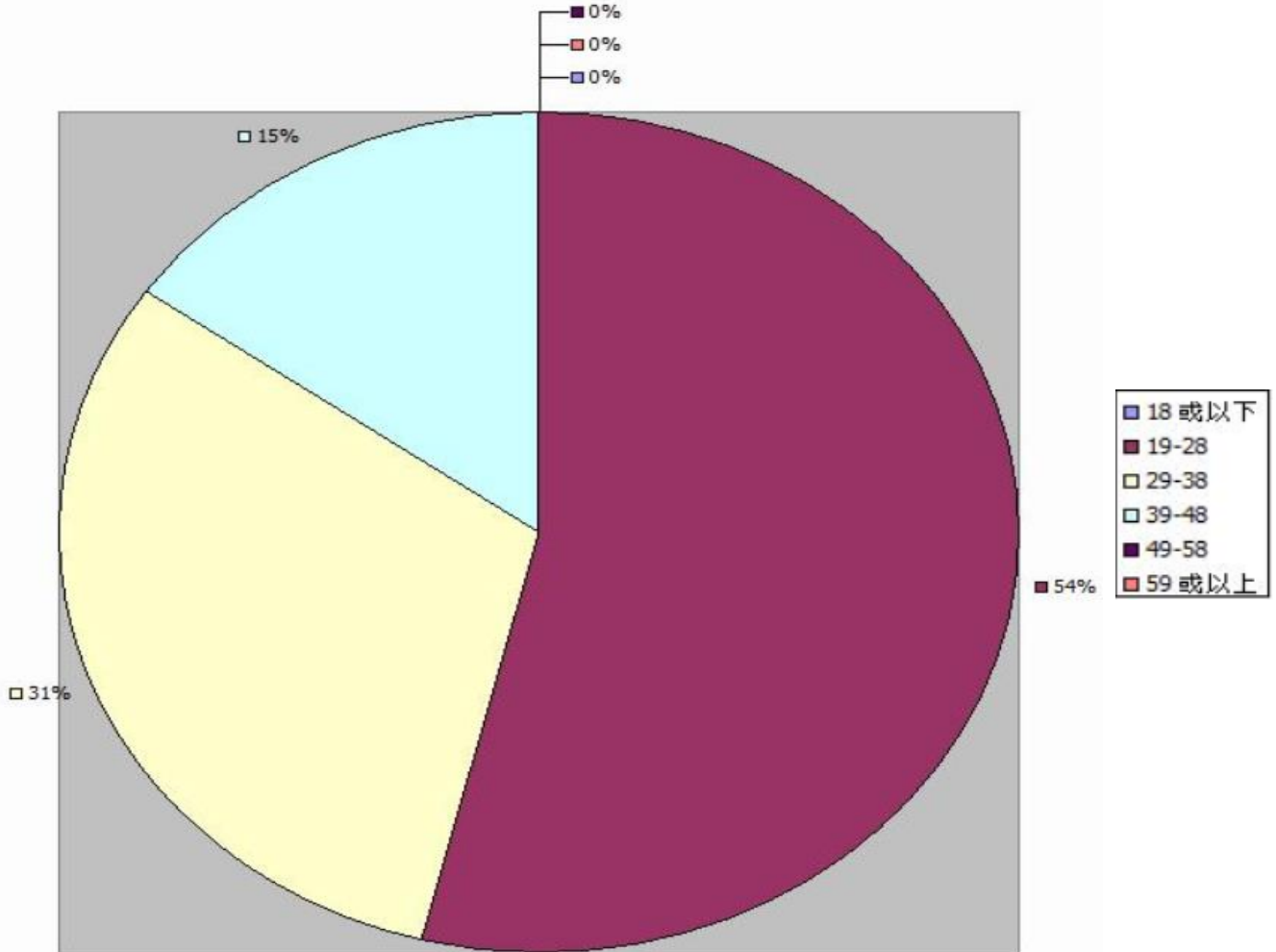

返回

列印

匯出

統計可以查看、列印及匯出 Excel。