

新增會員

新增會員可於

- 會員 > 會員記錄 > 新增
- 預約 > 預約表 > 新增會員
- 銷售 > 收銀處 > N

新增會員有兩個頁面，第一頁是用作檢查是否重複新增會員，第二頁用作記錄會員資料。

新增會員的第一頁會顯示，需要重覆檢查的欄位。

第一頁 新增會員

會員組別	VIP <input type="button" value="v"/>
會員編號	<input type="text"/> (不可多於20字元) <input checked="" type="checkbox"/> (自動產生)
姓名	Mr. <input type="button" value="v"/> 黃文俊
英文名	<input type="text"/>
中文名	黃文俊
個人資料	
身分證號碼	<input type="text"/>
聯絡方法	
住宅電話	<input type="text"/>
辦公室電話	<input type="text"/>
流動電話	<input type="text"/>
電郵	wongmanchun@hkb2b.com.hk <input type="button" value="x"/>

重覆檢查的欄位包括:

- 會員編號
- 身分證號碼
- 電話號碼
- 電郵

設定重覆檢查欄位可於
 會員 > 設定 >
 新增會員第一頁顯示欄位
 (勾選欄位)。

如果輸入的資料重覆，系統會彈出提示及禁止新增會員。

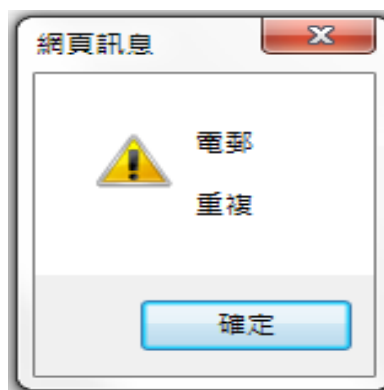

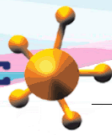

第二頁

新增會員

會員組別	VIP
會員編號	自動產生
姓名	Mr. 黃文俊
英文姓氏	<input type="text"/>
英文名字	<input type="text"/>
英文名	
中文名	黃文俊

如資料沒有重覆，用戶可以繼續輸入其他資料。

個人資料

身分證號碼	<input type="text"/>
性別	男 <input type="button" value="v"/>
出生日期	日 <input type="button" value="v"/> / 月 <input type="button" value="v"/> / <input type="text"/> (日 / 月 / 年)
年齡組別	請選擇 <input type="button" value="v"/>
職業	請選擇 <input type="button" value="v"/>
教育程度:	請選擇 <input type="button" value="v"/>
Wedding Date 結婚日期	<input type="text"/>

聯絡方法

住宅電話	<input type="text"/>
辦公室電話	<input type="text"/>
流動電話	<input type="text"/>
傳呼機	<input type="text"/>
傳真號碼	<input type="text"/>

輸入完成後，
按確定完成新增會員的程序。



確定



重設



取消

成功新增會員，系統會彈出視窗，
顯示剛新增的會員的會員編號。

